



ESCOLA INTERNACIONAL DO CLCC (EICLCC)



INTRODUÇÃO

Nesta apresentação darei informações sobre a escola internacional, sua localização, infraestrutura, missão, visão, valores, estrutura organizacional, currículo, critérios de admissão e taxas, calendário escolar, certificações, políticas e regulamentos, incluindo uma breve informação sobre sua website oficial.



SOBRE A ESCOLA

- A "Escola Internacional do CLCC" doravante EICLCC é uma escola educacional internacional, legalmente autorizada a fornecer serviços de ensino, aprendizagem, avaliação e certificação de programas e qualificações internacionais do 1º ao 13º ano.
- Localiza-se no bairro Agostinho Neto, distrito de Marracuene, em Moçambique.

A INFRAESTRUTURA

1. Edifício das salas de aula: cada sala de aula é equipada com ar condicionado, carteiras, computador do professor e data show;
2. Edifício administrativo;
3. Campo de esportes;
4. Cantina;
5. Campo de estacionamento;
6. Biblioteca;
7. Sala de informática e;
8. Laboratórios.

EXCURSÃO



MISSÃO

- Fornecer programas educacionais de alta qualidade, inovadores, transformadores e centrados no aluno, que desenvolvam alunos responsáveis, completos e ao longo da vida e cidadãos globais produtivos.

VISÃO

- Ser a melhor e excelente escola internacional que prepara e transforma os alunos em prolíficos cidadãos globais através de programas e currículos pedagógicos competentes, abrangentes e de primeira classe.

VALORES

- Inovação;
- Integridade;
- Responsabilidade;
- Transformação;
- Empatia;
- Ética;
- Positividade;
- Profissionalismo;
- Transparência.

ESTRUTURA ORGANIZACIONAL

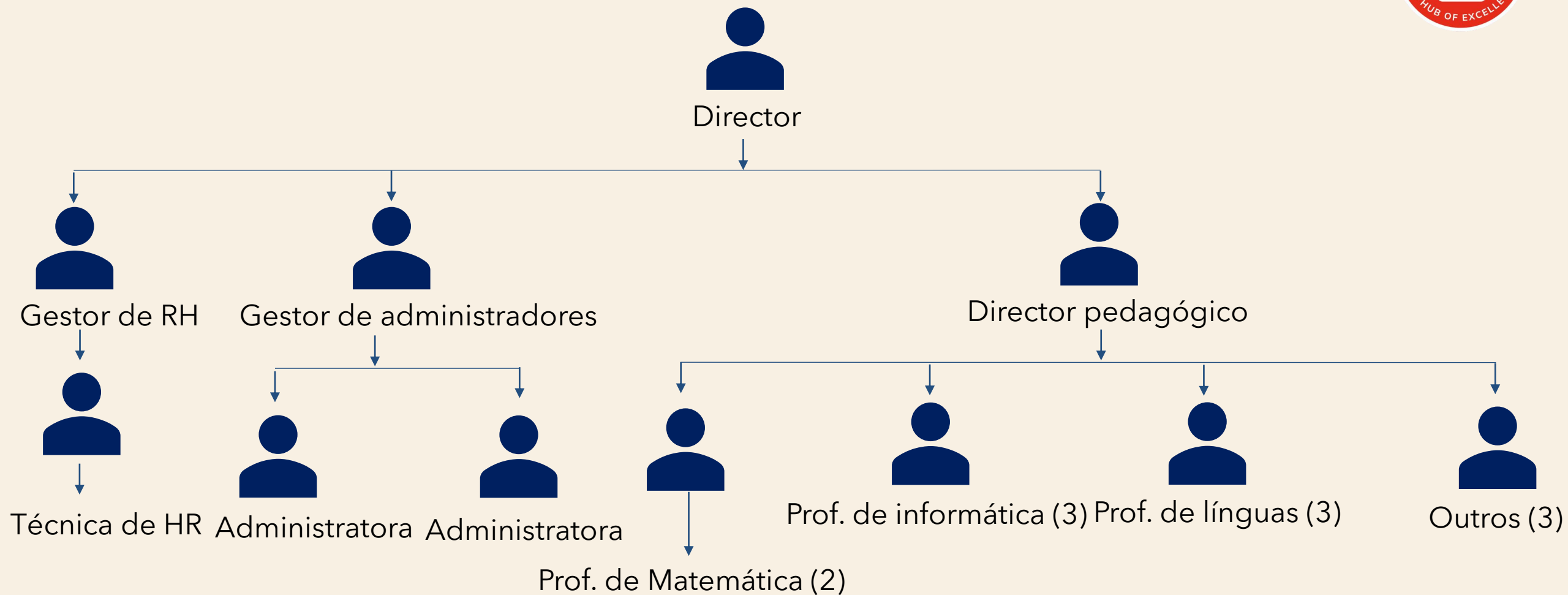

CURRÍCULO

- Ensinamos utilizando o currículo internacional de Cambridge, que é reconhecido mundialmente e pelas melhores universidades e empregadores do mundo.
- Este currículo tem a reputação de preparar de forma excelente os formandos para a vida, o emprego e a universidade!
- É um currículo de alta qualidade, rigoroso e progressivo que desenvolve as competências dos alunos desde o ensino pré-primário até ao ensino secundário avançado!

CURRÍCULO (CONT.)

As disciplinas do currículo incluem:

- Inglês;
- Matemática;
- Ciências;
- Português;
- Informática;
- Educação Física
- Ciências Sociais
- Ciências Naturais
- Aulas de integração;
- Atividades extracurriculares;
- Natação.

ADMISSÃO

Para ser admitido na Escola Internacional do CLCC deverá ser fornecido o seguinte:

- Um formulário de inscrição deverá ser preenchido e assinado;
- Deverá ser fornecida cópia de documento de identificação válido.

TAXAS (ENSINO PRIMÁRIO)



- **Taxa de inscrição** de 1.500,00 MT mais a **primeira mensalidade** de 7.500,00 MT ou uma **primeira mensalidade semestral** de 37.127,00 MT ou uma **prestação única anual** de 66.000,00 MT;
- Outros preços: **kit uniforme**: 6.000,00 MT; **livros**: 4.800,00 MT; **refeições**: 3.500,00 MT.

TAXAS (ENSINO SECUNDÁRIO)



- **Taxa de inscrição** de 1.500,00 MT mais a **primeira mensalidade** de 10.000,00 MT ou uma **primeira mensalidade semestral** de 49.500,00 MT ou uma **prestação anual única** de 88.000,00 MT;
- Outros preços: **kit uniforme**: 6.000,00 MT; **livros**: 7.000,00 MT; **refeições**: 3.500,00 MT.

CALENDÁRIO ESCOLAR (PRIMEIRO PERÍODO)



- As aulas começam em 15 de janeiro;
- Prova provisória de 19 a 23 de fevereiro;
- Prova final de 15 a 19 de abril;
- Último dia de aulas/festa de final de semestre dia 19 de abril;
- Dia do repórter/conferência de pais e professores, 25 de abril;
- O primeiro período de férias começa em 26 de abril.

CALENDÁRIO ESCOLAR (SEGUNDO PERÍODO)



- As aulas começam dia 6 de maio;
- Comemoração do dia de África 24 de maio;
- Comemoração do Dia da Criança - exposição de artes e ofícios 31 de maio ou 7 de junho;
- Prova provisória de 17 a 21 de junho;
- Prova do segundo semestre, de 29 de julho a 2 de agosto
- Último dia de aulas/festa de final de semestre dia 2 de agosto;
- Dia do repórter / conferência de pais e professores, 8 de agosto;
- O segundo período de férias começa em 9 de agosto.

CALENDÁRIO ESCOLAR (TERCEIRO PERÍODO)



- As aulas começam no dia 26 de agosto;
- Prova intercalar de 7 a 11 de outubro;
- Fim de ano/exame final 18 a 22 de novembro;
- Dia de Reconhecimento/Festa de Final de Ano 25 a 26 de Novembro;
- Dia do repórter/conferência de pais e professores, 27 de novembro;
- Dia de formatura do jardim de infância até a 2ª série, 6ª série e 12ª série, 29 de novembro
- As férias do terceiro período começam em 30 de novembro.

CERTIFICAÇÕES



- Certificações concedidas por Cambridge: notas 6,9,11,12 e 13.
- Certificações concedidas pela EICLCC: notas 1,2,3,4,5,7,8 e 10.

POLÍTICAS E REGULAMENTOS



Políticas:

- Proteção da criança (para proteger as crianças);
- Primeiros socorros (para primeiros socorros em caso de acidentes);
- Saúde e segurança (para salvaguardar a saúde dos alunos);
- Privacidade (para proteger a privacidade do aluno)

Regulamentos:

- Regulamento interno;
- Regulamento pedagógico (contém normas pedagógicas).



WEBSITE OFICIAL

O seguinte link é o site oficial da EICLCC:

www.eiclcc.ac.mz

Contém as informações mais relevantes sobre a escola.



OBRIGADO

Hotel Rovuma

Rua da Sé, 144, 3rd floor

Tel.: (+258) 21 30 60 51;

Cel.: (+258) 84 486 6098

info@catconsultores.co.mz

www.catconsultores.co.mz

Escola Internacional do CLCC

Bairro Agostinho Neto, 687

Tel.: (+258) 21 30 60 51;

Cel.: (+258) 84 486 6098

info@eiclcc.ac.mz

www.eiclcc.ac.mz